

**ESIMERKKI MAAKUNTAVIESTIN TULOSTUKSESTA EXTIME-OHJELMALLA APUSARJOJA KÄYTTÄEN**

**EP:N MAAKUNTAVIESTIN TIEDOT**

EP:llä maakuntaviestin paremmuus julkaistaan kahdessa sarjassa yhteistuloksen lisäksi. Isot kunnat ja pienet kunnat kilpailevat keskenään, hiihdettävät osuudet ovat ja järjestys ovat samat. Käytän esimerkissä vuoden 2012 tuloksia, jotka löysin Seinäjoen Hiihtoseuran sivuilta. Kisatiedoston tein kopioimalla netistä löytyneet html-sivut exceliin, poistin muutamia tarpeettomia otsikkorivejä ja lisäsin muutamia sarakkeita, kuten sarjatunnuksen ja joukkueen numeron. Oletin, että joukkue hiihtää samalla numerolla kaikki osuudet, numerointiahan voi helposti jälkikäteen muuttaa. Excel tiedoston tallensin csv:nä ja latsin ExTimeen. Tähän valmisteluun meni arviolta varttitunti.

Erikoista on, että ExTimen tulokset poikkeavat julkaistuista ja ExTimen ovat oikeat. Ero johtuu osuusajoista, jotka ovat vain sekunnin tarkkuudella ja vanhoissa tuloksissa joukkueen yhteisaika ei ole osuuksien aikojen summa, ExTimessä on.

Excelin csv-tiedosto näytti käsittelyni jälkeen tältä (kahden ensimmäisen joukkueen osalta):

MKU_V	Ähtäri (p)	Ähtäri (p)		391	391	0
MKU_1	Taneli Autio	Ähtäri (p)	16.31	391	391	1
MKU_2	Tuomas Autio	Ähtäri (p)	13.01	391	391	2
MKU_3	Eero Aittolampi	Ähtäri (p)	9.19	391	391	3
MKU_4	Markku Autio	Ähtäri (p)	20.14	391	391	4
MKU_5	Iiro Suutarinen	Ähtäri (p)	10.06	391	391	5
MKU_6	Markus Jousmäki	Ähtäri (p)	8.54	391	391	6
MKU_7	Juha Muhonen	Ähtäri (p)	15.58	391	391	7
MKU_8	Joonas Kantoniemi	Ähtäri (p)	22.58	391	391	8
MKU_V	Teuva (p)	Teuva (p)		311	311	0
MKU_1	Niklas Peltoniemi	Teuva (p)	16.17	311	311	1
MKU_2	Joona Nisula	Teuva (p)	9.55	311	311	2
MKU_3	Riku Saksa	Teuva (p)	10.5	311	311	3
MKU_4	Mikael Mutikainen	Teuva (p)	20.28	311	311	4
MKU_5	Eetu Mylläri	Teuva (p)	10.27	311	311	5
MKU_6	Santtu Panttila	Teuva (p)	9.33	311	311	6
MKU_7	Juuso Mylläri	Teuva (p)	17.56	311	311	7
MKU_8	Marko Nisula	Teuva (p)	24.42	311	311	8

Latauksessa piti muistaa, että ajat olivat kokonaisina sekunteina. Latauksen parametrit olivat seuraavat, kuvasta käy ilmi taulukon sarakkeiden tietojen merkitys:

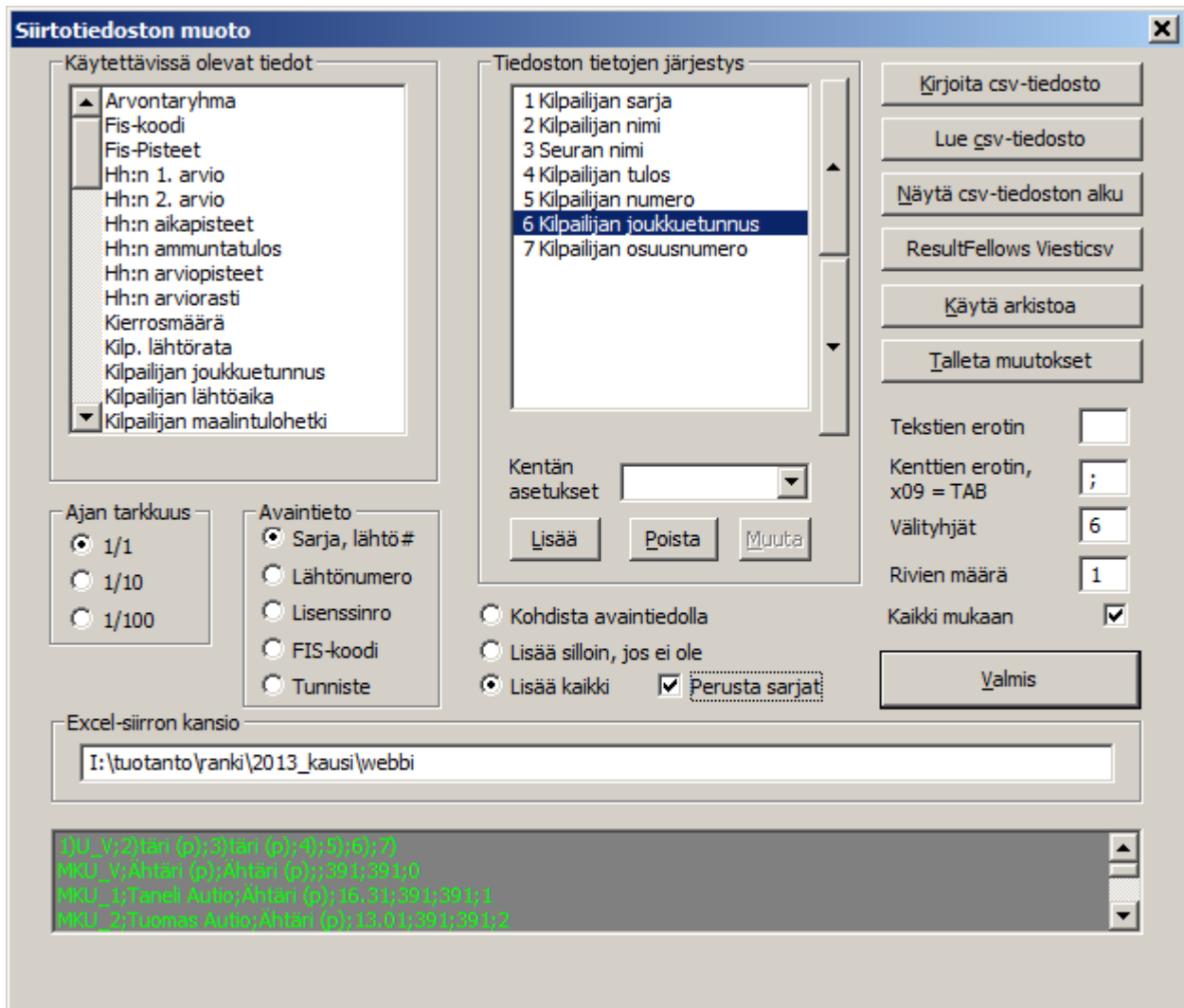

**KISAN PERUSTIEDOT**

Kilpailuun perustetaan (annoin ExTimen perustaa latauksen yhteydessä) ensin yksi viestisarja kokonaiskilpailua varten, esimerkissä sarja MKU\_V, jossa on 8 osuutta, MKU\_1..MKU\_8. alla kuva (Muutokset/Sarjatiedot):

Tunnus	Järj.	Sarjan nimi	Kpl	km	Lähtöaika	Lähtöno	Os.	Tilanne	Tapa	Väli	Rin...	Maksu	Rata	Jalkima...	Pai...
MKU_V	1	Miehet, yhteistulos	15	39.00	11.01.30,00	51	8	Kx0000...	V	30	1	8.00		4.00	A
MKU_1	2	Miehet 1. osuus	15	6.00	11.01.30,00	51	-	Kx0000...	V	30	1	8.00		4.00	A
MKU_2	3	Miehet 2. osuus	15	3.00	11.01.30,00	51	-	Kx0000...	V	30	1	8.00		4.00	A
MKU_3	4	Miehet 3. osuus	15	3.00	11.01.30,00	51	-	Kx0000...	V	30	1	8.00		4.00	A
MKU_4	5	Miehet 4. osuus	15	6.00	11.01.30,00	51	-	Kx0000...	V	30	1	8.00		4.00	A
MKU_5	6	Miehet 5. osuus	15	3.00	11.01.30,00	51	-	Kx0000...	V	30	1	8.00		4.00	A
MKU_6	7	Miehet 6. osuus	15	3.00	11.01.30,00	51	-	Kx0000...	V	30	1	8.00		4.00	A
MKU_7	8	Miehet 7. osuus	15	6.00	11.01.30,00	51	-	Kx0000...	V	30	1	8.00		4.00	A
MKU_8	9	Miehet 8. osuus	15	9.00	11.01.30,00	51	-	Kx0000...	V	30	1	8.00		4.00	A

Tämän jälkeen sinne on lisätty joukkueet, 15 kappaletta ja joukkueen viestijärjestykset (Muutokset/Viestijoukkueen muutokset) on tarkistettu kohdilleen, esimerkissä alla Vaasan ykkösjoukkueen tiedot. Huomatkaa, että viestin tulokset on jo valmiina, osusajat näkyvät.

**1: MKU\_V Miehet, yhteistulos**

Seuran nimi: Vaasa (i)

Joukkueen nimi: Vaasa (i) I

Joukkueen numero: 331 Uusi nro

Toiseen sarjaan

Jää kisasta pois

Joukkue-tunniste: 45 Joukkueen loppu aika: 1.48.02,0

331 46 Talleta Joukkuemuutos

Osuuden tiedot

Kilpailijan l-nro ja nimi: 331 Toni Ketelä Osuus: 1 Yhteislähdössä

Keskeytys

Tunnisteet: 0.00,00 14.56,00 14.56,0 = Osuus aika

Poista lähtö Poista maali Nimivaihto Muutos OK

MKU\_V Kilpailun viestisarjat

51 Ilmajoki (i); Ilmajoki (i)  
81 Jalasjärvi (i); Jalasjärvi (i)  
161 Kristiinankaupunki (i); Kristiinankaupunki (i)  
181 Kurikka (i); Kurikka (i)  
221 Alajärvi (i); Alajärvi (i)  
251 Mustasaari-Korsholm (i); Mustasaari-Korsholm (i)  
291 Seinäjoki (i); Seinäjoki (i)  
292 Seinäjoki (i) 2; Seinäjoki (i) 2  
311 Teuva (p); Teuva (p)  
331 Vaasa (i); Vaasa (i)  
332 Vaasa (i) 2; Vaasa (i) 2  
351 Vähäkylä (p); Vähäkylä (p)  
361 Vöyri (p); Vöyri (p)  
371 Isokylä (p); Isokylä (p)  
391 Ähtäri (p); Ähtäri (p)

Edellinen Seuraava Jäsenet Valmis

### APUSARJOJEN LISÄYS TULOSTUSTA VARTEN

Kilpailijoiden tietojen tultua lisätyksi perustin kisaan kaksi apusarjaa, Miehet, pienet kunnat ja Miehet, isot kunnat. Lisäyksen tein valitsemalla malliksi sarjan MKU\_V, joka on siis viestisarjan, mutta perustin uudet sarjat napilla "Uusi sarja". En käyttänyt nappia "Viestisarjan lisäys", koska en halunnut perustaa osuuksia. Erityisen tärkeää on tarkistaa sarjan lisäyksen jälkeen kaksi asiaa:

Ensiksi väkänä on laitettava kohtaan "Sarja on apusarja", kuten oheisessa kuvassa olen tehnyt.

Toiseksi on varmistettava, että sarja on tosiaan viestisarja, välilehdellä Viesti on täppä kohdassa viestikilpailu ja osuuk-sien kokonaismäärä on sama 8 kuin alkuperäisessä viestisarjassakin.

**10: MPI\_V Miehet, pienet kunnat Lisätieto**

Välilähdet ja kierrokset Sakot Hirven hiihto Rata

Tunnus Lähtöaika Kilpailumaksut Viesti

Sarjan tunnus: MPI\_V Rakenna oletusnimi

Nimi: Miehet, pienet kunnat

Matka km: 39.00 Aika määrää sijoituksen

Tyyli/laji/yms: Sarja on apusarja

Lähtöaika: A Mukana pisteissä

Kilpailujärjestys: 10 Vaihda Joukkueen tulos

Aseta järjestysnumero ja paina Vaihda Sarja on arvottu

Onko sprintin jatkosarja: On  Alkuerä  Välierä  Finaali

OK Peruuta Käytä

## JOUKKUEIDEN LISÄÄMINEN APUSARJOIHIN

Seuraavaksi jaoin joukkueen näihin kahteen lisäsarjaan, tein sen valikon Muutokset/Apusarjojen hoito kautta. Siinä avautuu alla oleva ikkuna.

The screenshot shows a software window titled "1: MKU\_V Miehet, yhteistulos". It has three main sections:

- Varsinainen kilpailusarja:** A dropdown menu shows "MKU\_V" and a count of "15" athletes. A list of athletes is shown, with "311. Teuva (p); Teuva (p); 2.00.08" selected.
- Apusarja:** A dropdown menu shows "MPI\_V" and a count of "5" athletes. A list of athletes is shown, including "311. Teuva (p); Teuva (p); 2.00.08".
- Kilpailun apusarjat:** Checkboxes for "MPI\_V" (checked) and "MIS\_V" (unchecked).

Buttons at the bottom include "Muuta valitun kilpailijan lisäsarjatiedot", "Korjaa", and "Valmis". An arrow points to the "Muuta valitun kilpailijan lisäsarjatiedot" button.

Tässä valitsin ensin Varsinainen kilpailusarja-listasta viestisarjan ja kävin sen jokaisen joukkueen läpi. Kuvassa on valittuna Teuva ja se laitetaan pieniin kuntiin, eli väkänen oikealla kohtaan MPI\_V ja sitten napin "Muuta valitun kilpailijan lisäsarjatiedot" painalluksella Teuva ilmestyi oikean puolen apusarjalistaan.

Tämä siis tehdään jokaiselle viestijoukkueelle, se ei kestä kauaa...

The screenshot shows a software window titled "10: MPI\_V Miehet, pienet kunnat". It displays a table with the following columns: Tunnus, Järj., Sarjan nimi, Kpl, km, Lähtöaika, Lähtönro, Os., Tilanne, Tapa, Väli, Rin..., Maksu, Rata.

Tunnus	Järj.	Sarjan nimi	Kpl	km	Lähtöaika	Lähtönro	Os.	Tilanne	Tapa	Väli	Rin...	Maksu	Rata
MKU_V	1	Miehet, yhteistulos	15	39.00	11.01.30,00	51	8	Kx0000...	V	30	1	8.00	
MKU_1	2	Miehet 1. osuus	15	6.00	11.01.30,00	51	-	Kx0000...	V	30	1	8.00	
MKU_2	3	Miehet 2. osuus	15	3.00	11.01.30,00	51	-	Kx0000...	V	30	1	8.00	
MKU_3	4	Miehet 3. osuus	15	3.00	11.01.30,00	51	-	Kx0000...	V	30	1	8.00	
MKU_4	5	Miehet 4. osuus	15	6.00	11.01.30,00	51	-	Kx0000...	V	30	1	8.00	
MKU_5	6	Miehet 5. osuus	15	3.00	11.01.30,00	51	-	Kx0000...	V	30	1	8.00	
MKU_6	7	Miehet 6. osuus	15	3.00	11.01.30,00	51	-	Kx0000...	V	30	1	8.00	
MKU_7	8	Miehet 7. osuus	15	6.00	11.01.30,00	51	-	Kx0000...	V	30	1	8.00	
MKU_8	9	Miehet 8. osuus	15	9.00	11.01.30,00	51	-	Kx0000...	V	30	1	8.00	
MPI_V	10	Miehet, pienet kunnat ( 5)	39.00	39.00	11.01.30,00	0	8	KYx000...	V	30	1	8.00	
MIS_V	11	Miehet, isot kunnat ( 10)	39.00	39.00	11.01.30,00	0	8	KYx000...	V	30	1	8.00	

Buttons at the bottom include: Tiedot, Uusi sarja, Viestisarjan lisäys, Poista sarja, Yhdistä, Kilpailun perustiedot, Tyhjät, Vain viestit, Valmis.

Lopputulokset on sitten yllä olevan kaltainen valikon "Muutokset/Sarjatiedot" kautta katsottuna. Pieniä kuntia on 5 ja isoja 10. Ylihärmä ja Kauhava puuttuvat molemmat, mikä hiihdon alennustila härmänmaalla !

Ja nämä muutokset voi tehdä ennen kisaa, kisan aikana tai vasta tuloksia tehdessä, kuten minä nyt tein.

## TULOSTUKSEN VALMISTELUT

Ennen tulosten tekoa on syytä varmistua, että listasta tai HTM-sivusta tulee toivotun näköinen.

Tämä tehdään valikon "Listaukset/Asetuksia ja tulostuksia" kautta. Viestissä valitaan Historia/erittelyn listasta vaihtoehdoksi Väliajat/osuudet, jotta joukkueen kokoonpano saadaan mukaan HTML-tuloksiin.

Tulosliuskan sarakkeina voi olla vanhat hyvät Loppuaika ja Ero kärkeen. Ja se ensimmäinen sarake (A) jätetään tyhjäksi, jotta seuran nimi sopii täyspitkinä

Lopuksi muutokset pitää tallettaa napilla "Muuta oletus".

## KOKONAISTULOKSET

Paperille tulokset saadaan saman valikon "Listaukset/Asetuksia ja tulostuksia" kautta kuin ulkoasuakin säädettiin.

Tässä esimerkissä tulostin viestin kokonaistulokset, en vielä jakoa pieniin ja isoihin kuntiin.

Ensin valitaan Box-valinta napin avulla ne sarjat, jotka halutaan tulostaa, peräti yksi sarja MKU\_V. ExTime näyttää, että sarjassa on 15 kilpailijaa.

Sitten on napilla "Hyväksy valinta" suljettava tämä ikkuna ja palattava tulostukseen. Siinä näkyy nyt keskellä, että valittuna on 1 sarja, jota ei ole vielä tulostettu.

Siitä tulostetaan viestin kokonaistulos, eli painetaan nappia Joukkue + osuustulokset, niin kirjoittimelle tulee seuraavan sivun kaltaista listaa:

Sija	Kilpailijan nimi	Seura	T U L O K S E T		22.12.2012
			-----		23:37
Sija	Kilpailijan nimi	Seura	Loppuaika		Ero
EP:n maakuntaviesti 2012					
Seinäjoen Hiihtoseura					
Miehet, yhteistulos 39 km V Viesti					
=====					
1.	Vaasa (i) I	Vaasa (i)	1.48.02		
	331 Toni Ketelä	14.56	( 1.)	14.56	( 1.)
	331 Oskar Vikström	25.58	( 1.)	11.02	( 6.)
	331 Veli Petteri Liedes	36.05	( 2.)	10.07	( 6.)
	331 Patrik Kronberg	53.20	( 2.)	17.15	( 3.)
	331 Joel Linde	1.02.29	( 2.)	9.09	( 4.)
	331 Valtteri Markkila	1.11.16	( 2.)	8.47	( 4.)
	331 Joni Mäki	1.26.30	( 2.)	15.14	( 1.)
	331 Victor Lövdahl	1.48.02	( 1.)	21.32	( 1.)
2.	Seinäjoki (i)	Seinäjoki (i)	1.49.48		1.46
	291 Juha-Matti Viinikka	16.18	( 6.)	16.18	( 6.)
	291 Jesse Rutanen	26.07	( 3.)	9.49	( 1.)
	291 Karri Hakala	34.47	( 1.)	8.40	( 1.)
	291 Karri Hietämäki	51.49	( 1.)	17.02	( 2.)
	291 Joni Hemminki	1.00.52	( 1.)	9.03	( 2.)
	291 Arttu Rutanen	1.09.31	( 1.)	8.39	( 2.)
	291 Tuukka Ahopelto	1.25.58	( 1.)	16.27	( 6.)
	291 Petri Kurunmäki	1.49.48	( 2.)	23.50	( 6.)
3.	Alajärvi (i)	Alajärvi (i)	1.51.23		3.21
	221 Pauli Keisanen	16.05	( 4.)	16.05	( 4.)
	221 Sampo Seppä	26.06	( 2.)	10.01	( 3.)
	221 Antti Ihamäki	36.35	( 3.)	10.29	( 7.)
	221 Heikki Hauta-Aho	54.02	( 3.)	17.27	( 4.)
	221 Joni Mäkelä	1.03.50	( 3.)	9.48	( 7.)
	221 Joonas Mäkelä	1.12.41	( 3.)	8.51	( 6.)
	221 Juuso Mäkelä	1.28.19	( 3.)	15.38	( 2.)
	221 Jani Rintala	1.51.23	( 3.)	23.04	( 5.)

### ISOJEN JA PIENIEN KUNTIEN ERILLISTULOKSET

Aivan samanlaista listaa saadaan uusimmalla sarjojen valinta, teen sen nyt napilla Lista-valinta, koska haluan ehdottomasti isot kunnat tulostaa ensin.

Poistin väkäsän kohdasta "Yksilösarjat", koska en tulosta erillisiä osuustuloksia, toki nekin voi tehdä.

Ensiksi valitsen vasemmalta sarjan MIS\_V ja otan sen mukaan joko napilla tai tuplaklikkaamalla, sitten valitsen sarjan MPI\_V samalla tavalla ja näen että nyt on valittuna taas 15 kilpailijaa, kuten pitikin (10+5=15).

Hyväksyn valinnan ja painan taas nappia Joukkue + osuustulokset, jolloin listaus on nyt seuraava:

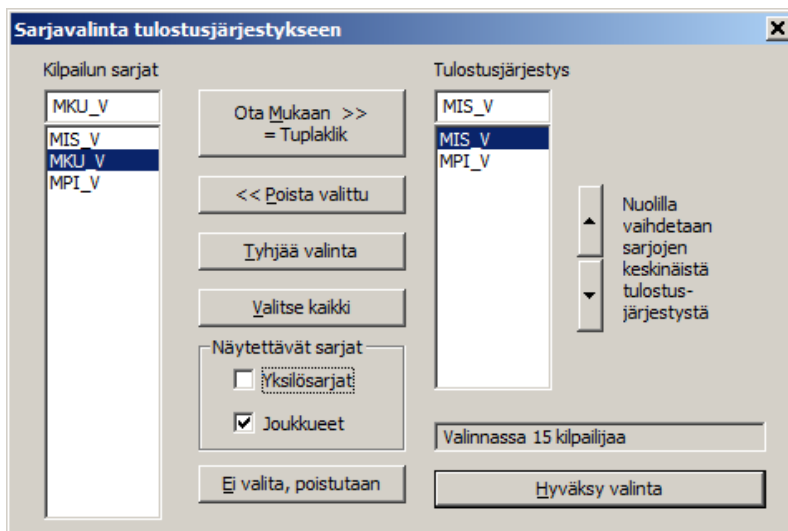

Sija	Kilpailijan nimi	Seura	T U L O K S E T		22.12.2012	Ero
			-----			
EP:n maakuntaviesti 2012						
Seinäjoen Hiihtoseura						
-----						
22.12.2012						
23:38						
Miehet, isot kunnat 39 km V Viesti						
=====						
1.	Vaasa (i) I	Vaasa (i)			1.48.02	
	331 Toni Ketelä	14.56	( 1.)	14.56	( 1.)	
	331 Oskar Vikström	25.58	( 1.)	11.02	( 6.)	
	331 Veli Petteri Liedes	36.05	( 2.)	10.07	( 6.)	
	331 Patrik Kronberg	53.20	( 2.)	17.15	( 3.)	
	331 Joel Linde	1.02.29	( 2.)	9.09	( 4.)	
	331 Valtteri Markkila	1.11.16	( 2.)	8.47	( 4.)	
	331 Joni Mäki	1.26.30	( 2.)	15.14	( 1.)	
	331 Victor Lövdahl	1.48.02	( 1.)	21.32	( 1.)	
2.	Seinäjoki (i)	Seinäjoki (i)			1.49.48	1.46
	291 Juha-Matti Viinikka	16.18	( 5.)	16.18	( 6.)	
	291 Jesse Rutanen	26.07	( 3.)	9.49	( 1.)	
	291 Karri Hakala	34.47	( 1.)	8.40	( 1.)	
	291 Karri Hietamäki	51.49	( 1.)	17.02	( 2.)	
	291 Joni Hemminki	1.00.52	( 1.)	9.03	( 2.)	
	291 Arttu Rutanen	1.09.31	( 1.)	8.39	( 2.)	
	291 Tuukka Ahopelto	1.25.58	( 1.)	16.27	( 6.)	
	291 Petri Kurunmäki	1.49.48	( 2.)	23.50	( 6.)	
3.	Alajärvi (i)	Alajärvi (i)			1.51.23	3.21
	221 Pauli Keisanen	16.05	( 4.)	16.05	( 4.)	
	221 Sampo Seppä	26.06	( 2.)	10.01	( 3.)	
	221 Antti Ihamäki	36.35	( 3.)	10.29	( 7.)	
	221 Heikki Hauta-Aho	54.02	( 3.)	17.27	( 4.)	
	221 Joni Mäkelä	1.03.50	( 3.)	9.48	( 7.)	
	221 Joonas Mäkelä	1.12.41	( 3.)	8.51	( 6.)	
	221 Juuso Mäkelä	1.28.19	( 3.)	15.38	( 2.)	
	221 Jani Rintala	1.51.23	( 3.)	23.04	( 5.)	

## NETTITULOKSET

Nettiä varten tehdään tuloksista HTML-sivut. Tämä tapahtuu valikon "Listaukset/HTM-tulokset/PerusHTML:n tulostus" kautta ja sitten valinnan mukaan joko kilpailujärjestyksessä, eli sarjasta 1 alkaen tai valinnaisessa järjestyksessä, kuten tässä mallissa tein.

Laitoin rastin kohtaan Yksilösarjat, koska otan loppuun osuuskohtaiset tulokset. Sitten napilla "Valitse kaikki" siirsin kaikki sarjat tulostettaviin.

Nuolilla nostin MKU\_V sarjan ylimmäksi, jotta kokonaistulokset tulee ensin, sen perään nostin MIS\_V, eli isot kunnat ja MPI\_V, pienet kunnat ja loppuun jäikin osuuskien sarjat.

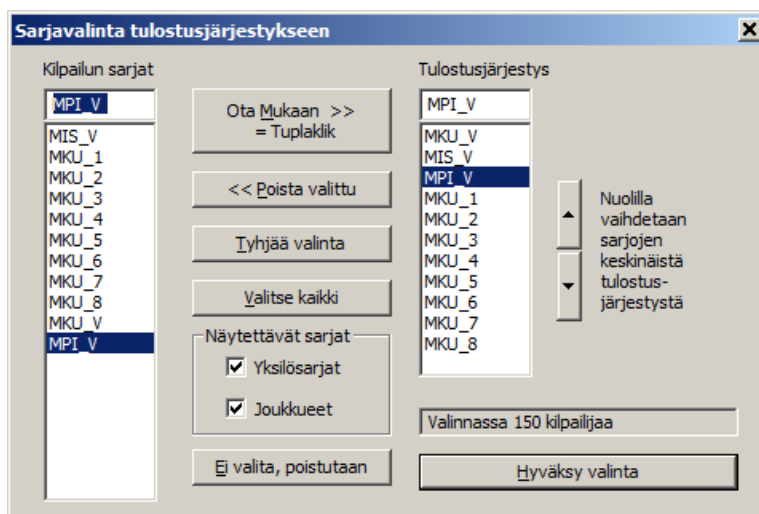



NETTITULOKSET NÄYTTÄVÄT SITTEEN TÄLTÄ

EP:n maakuntaviesti 2012

TULOKSET

© Seinäjoen Hiihtoseura  
[MKU\\_V](#); [MIS\\_V](#); [MPI\\_V](#); [MKU\\_1](#); [MKU\\_2](#); [MKU\\_3](#); [MKU\\_4](#); [MKU\\_5](#); [MKU\\_6](#); [MKU\\_7](#); [MKU\\_8](#);

**MKU\_V Miehet, yhteistulos 39 km V**

Sija	Kilpailijan nimi	Seura	Loppuaika	Ero
1.	Vaasa (i)	Vaasa (i)	1.48.02,0	
	331 Toni Ketelä	14.56,0 ( 1.)	14.56,0 ( 1.)	
	331 Oskar Vikström	25.58,0 ( 1.)	11.02,0 ( 6.)	
	331 Veli Petteri Liedes	36.05,0 ( 2.)	10.07,0 ( 6.)	
	331 Patrik Kronberg	53.20,0 ( 2.)	17.15,0 ( 3.)	
	331 Joel Linde	1.02.29,0 ( 2.)	9.09,0 ( 4.)	
	331 Valtteri Markkila	1.11.16,0 ( 2.)	8.47,0 ( 4.)	
	331 Joni Mäki	1.26.30,0 ( 2.)	15.14,0 ( 1.)	
	331 Victor Lövdahl	1.48.02,0 ( 1.)	21.32,0 ( 1.)	
2.	Seinäjoki (i)	Seinäjoki (i)	1.49.48,0	1.46,0
	291 Juha-Matti Viinikka	16.18,0 ( 6.)	16.18,0 ( 6.)	
	291 Jesse Rutanen	26.07,0 ( 3.)	9.49,0 ( 1.)	
	291 Karri Hakala	34.47,0 ( 1.)	8.40,0 ( 1.)	
	291 Karri Hietamäki	51.49,0 ( 1.)	17.02,0 ( 2.)	
	291 Joni Hemminki	1.00.52,0 ( 1.)	9.03,0 ( 2.)	
	291 Arttu Rutanen	1.09.31,0 ( 1.)	8.39,0 ( 2.)	
	291 Tuukka Ahopelto	1.25.58,0 ( 1.)	16.27,0 ( 6.)	
	291 Petri Kurunmäki	1.49.48,0 ( 2.)	23.50,0 ( 6.)	
3.	Alajärvi (i)	Alajärvi (i)	1.51.23,0	3.21,0
	221 Pauli Keisanen	16.05,0 ( 4.)	16.05,0 ( 4.)	
	221 Sampo Seppä	26.06,0 ( 2.)	10.01,0 ( 3.)	
	221 Antti Ihämäki	36.35,0 ( 3.)	10.29,0 ( 7.)	
	221 Heikki Hauta-Aho	54.02,0 ( 3.)	17.27,0 ( 4.)	
	221 Joni Mäkelä	1.03.50,0 ( 3.)	9.48,0 ( 7.)	
	221 Joonas Mäkelä	1.12.41,0 ( 3.)	8.51,0 ( 6.)	
	221 Juuso Mäkelä	1.28.19,0 ( 3.)	15.38,0 ( 2.)	
	221 Jani Rintala	1.51.23,0 ( 3.)	23.04,0 ( 5.)	
4.	Kristiinankaupunki (i)	Kristiinankaupunki (i)	1.53.49,0	5.47,0
	161 Jonas Lindell	15.03,0 ( 2.)	15.03,0 ( 2.)	
	161 Robin Lillmals	28.00,0 ( 6.)	12.57,0 (10.)	
	161 Simon Berglund	37.32,0 ( 6.)	9.32,0 ( 4.)	
	161 Jens Hagback	54.32,0 ( 4.)	17.00,0 ( 1.)	
	161 André Eklund	1.04.54,0 ( 5.)	10.22,0 ( 9.)	