

**ESIMERKKI MAAKUNTAVIESTIN TULOSTUKSESTA KÄYTTÄEN SEURATULOSTUSTA**

**EP:N MAAKUNTAVIESTIN TIEDOT**

EP:llä maakuntaviestin paremmuus julkaistaan kahdessa sarjassa yhteistuloksen lisäksi. Isot kunnat ja pienet kunnat kilpailevat keskenään, hiihdettävät osuudet ovat ja järjestys ovat samat. Käytän esimerkissä vuoden 2012 tuloksia, jotka löysin Seinäjoen Hiihtoseuran sivuilta. Kisatiedoston tein kopioimalla netistä löytyneet html-sivut exceliin, poistin muutamia tarpeettomia otsikkorivejä ja lisäsin muutamia sarakkeita, kuten sarjatunnuksen ja joukkueen numeron. Oletin, että joukkue hiihtää samalla numerolla kaikki osuudet, numerointiahan voi helposti jälkikäteen muuttaa. Excel tiedoston tallensin csv:nä ja latsin ExTimeen. Tähän valmisteluun meni arviolta varttitunti.

Erikoista on, että ExTimen tulokset poikkeavat julkaistuista ja ExTimen ovat oikeat. Ero johtuu osuusajoista, jotka ovat vain sekunnin tarkkuudella ja vanhoissa tuloksissa joukkueen yhteisaika ei ole osuuksien aikojen summa, ExTimessä on.

Excelin csv-tiedosto näytti käsittelyni jälkeen tältä (kahden ensimmäisen joukkueen osalta):

MKU_V	Ähtäri (p)	Ähtäri (p)		391	391	0
MKU_1	Taneli Autio	Ähtäri (p)	16.31	391	391	1
MKU_2	Tuomas Autio	Ähtäri (p)	13.01	391	391	2
MKU_3	Eero Aittolampi	Ähtäri (p)	9.19	391	391	3
MKU_4	Markku Autio	Ähtäri (p)	20.14	391	391	4
MKU_5	Iiro Suutarinen	Ähtäri (p)	10.06	391	391	5
MKU_6	Markus Jousmäki	Ähtäri (p)	8.54	391	391	6
MKU_7	Juha Muhonen	Ähtäri (p)	15.58	391	391	7
MKU_8	Joonas Kantoniemi	Ähtäri (p)	22.58	391	391	8
MKU_V	Teuva (p)	Teuva (p)		311	311	0
MKU_1	Niklas Peltoniemi	Teuva (p)	16.17	311	311	1
MKU_2	Joona Nisula	Teuva (p)	9.55	311	311	2
MKU_3	Riku Saksa	Teuva (p)	10.5	311	311	3
MKU_4	Mikael Mutikainen	Teuva (p)	20.28	311	311	4
MKU_5	Eetu Mylläri	Teuva (p)	10.27	311	311	5
MKU_6	Santtu Panttila	Teuva (p)	9.33	311	311	6
MKU_7	Juuso Mylläri	Teuva (p)	17.56	311	311	7
MKU_8	Marko Nisula	Teuva (p)	24.42	311	311	8

Latauksessa piti muistaa, että ajat olivat kokonaisina sekunteina. Latauksen parametrit olivat seuraavat, kuvasta käy ilmi taulukon sarakkeiden tietojen merkitys:

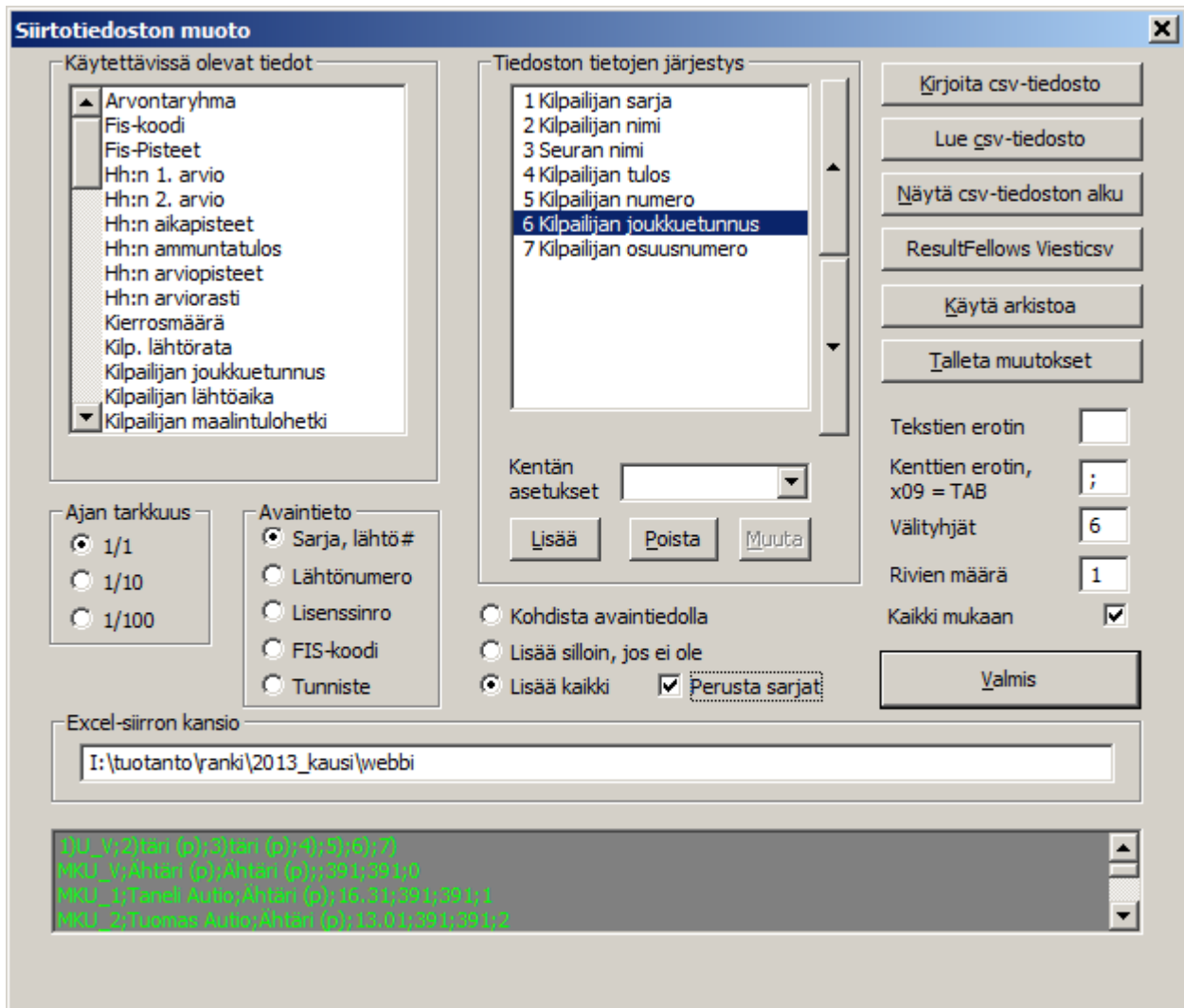

### KISAN PERUSTIEDOT

Kilpailuun perustetaan (annoin ExTimen perustaa latauksen yhteydessä) ensin yksi viestisarja kokonaiskilpailua varten, esimerkissä sarja MKU\_V, ja sitten 8 osuuskien sarjaa, MKU\_1..MKU\_8. alla kuva (Muutokset/Sarjatiedot):

Tunnus	Järj.	Sarjan nimi	Kpl	km	Lähtöaika	Lähtöno	Os.	Tilanne	Tapa	Väli	Rin...	Maksu	Rata	Jalkima...	Pai...
MKU_V	1	Miehet, yhteistulos	15	39.00	11.01.30,00	51	8	Kx0000...	V	30	1	8.00		4.00	A
MKU_1	2	Miehet 1. osuus	15	6.00	11.01.30,00	51	-	Kx0000...	V	30	1	8.00		4.00	A
MKU_2	3	Miehet 2. osuus	15	3.00	11.01.30,00	51	-	Kx0000...	V	30	1	8.00		4.00	A
MKU_3	4	Miehet 3. osuus	15	3.00	11.01.30,00	51	-	Kx0000...	V	30	1	8.00		4.00	A
MKU_4	5	Miehet 4. osuus	15	6.00	11.01.30,00	51	-	Kx0000...	V	30	1	8.00		4.00	A
MKU_5	6	Miehet 5. osuus	15	3.00	11.01.30,00	51	-	Kx0000...	V	30	1	8.00		4.00	A
MKU_6	7	Miehet 6. osuus	15	3.00	11.01.30,00	51	-	Kx0000...	V	30	1	8.00		4.00	A
MKU_7	8	Miehet 7. osuus	15	6.00	11.01.30,00	51	-	Kx0000...	V	30	1	8.00		4.00	A
MKU_8	9	Miehet 8. osuus	15	9.00	11.01.30,00	51	-	Kx0000...	V	30	1	8.00		4.00	A

Tämän jälkeen kisaan on lisätty joukkueet, 15 kappaletta ja joukkueen viestijärjestykset (Muutokset/Viestijoukkueen muutokset) on tarkistettu kohdilleen, esimerkissä alla Vaasan ykkösjoukkueen tiedot. Huomatkaa, että viestin tulokset on jo valmiina, osuusajat näkyvät.

**1: MKU\_V Miehet, yhteistulos**

Seuran nimi: Vaasa (i)  
 Joukkueen nimi: Vaasa (i) I  
 Joukkueen numero: 331 Uusi nro  
 Toiseen sarjaan  
 Jää kisasta pois

Joukkue-tunniste: 45 Joukkueen loppu-aika: 1.48.02,0  
 331 46 Talleta Joukkuemuutos

Osuuden tiedot  
 Kilpailijan l-nro ja nimi: 331 Toni Ketelä  
 Osuus: 1 Yhteislähdössä   
 Keskeytys   
 MKU\_1  
 Tunnisteet: Hae Sportti-ID  
 0.00,00 14.56,00 14.56,0 = Osuus-aika  
 Poista lähtö Poista maali Nimivaihto Muutos OK

MKU\_V Kilpailun viestisarjat

51 Ilmajoki (i); Ilmajoki (i)  
 81 Jalasjärvi (i); Jalasjärvi (i)  
 161 Kristiinankaupunki (i); Kristiinankaupunki (i)  
 181 Kurikka (i); Kurikka (i)  
 221 Alajärvi (i); Alajärvi (i)  
 251 Mustasaari-Korsholm (i); Mustasaari-Korsholm (i)  
 291 Seinäjoki (i); Seinäjoki (i)  
 292 Seinäjoki (i) 2; Seinäjoki (i) 2  
 311 Teuva (p); Teuva (p)  
**331 Vaasa (i); Vaasa (i)**  
 332 Vaasa (i) 2; Vaasa (i) 2  
 351 Vähäkyrö (p); Vähäkyrö (p)  
 361 Vöyri (p); Vöyri (p)  
 371 Isokyrö (p); Isokyrö (p)  
 391 Ähtäri (p); Ähtäri (p)

Edellinen Seuraava Jäsenet Valmis

## SEURALUETTELOJEN TEKO

Kilpailijoiden tietojen tultua lisätyksi tein kaksi tiedostoa, EP:n pienet kunnat ja EP:n isot kunnat. Tiedostot tehdään valikon "Listaukset/Seuramuutoksia ja tulostuksia" avulla.

Ensin kilpailuissa mukana olevista seuroista poimitaan valitut seurat. Kuvassa on jo tuplaklikattu Vähäkyröä ja Vöyriä, jolloin ne siirtyvät valittuihin. Sama tapahtuu valitsemalla vasemmasta listasta seura ja painamalla nappia "Lisää". Näin tehdään jokaiselle pieniin kuntiin kuuluvalle kunnalle.

Sitten kirjoitetaan selitystekstiä Piiri- tai muu seuraluettelon otsikkoon ja painetaan nappia Tee näistä. Anetaan tiedostolle kuvaava nimi ja muistetaan mihin polkuun ExTime sen teki. Vastaavalla tavalla tehdään isojen kuntien luettelo, toki ensin napilla "Tyhjää" aloitetaan tiedoston teko tyhjästä.

**Muutoksia, listauksia ja tuloksia seuraryhmittäin**

Kilpailuissa mukana olevat seurat:  
 Ähtäri (p)  
 Alajärvi (i)  
 Ilmajoki (i)  
 Isokyrö (p)  
 Jalasjärvi (i)  
 Kristiinankaupunki (i)  
 Kurikka (i)  
 Mustasaari-Korsholm (i)  
 Seinäjoki (i)  
 Seinäjoki (i) 2  
 Teuva (p)  
 Vaasa (i)  
 Vaasa (i) 2

Tuloksiin valitut seurat:  
 Vähäkyrö (p)  
 Vöyri (p)

Tulostus:  
 Sarjojen valinta  
 Sarjan alusta otetaan parhaita listalle: 3  
 Sijoitus uusiksi valinnassa  
 STT:n listamallin mukainen  
 Tee Tulostuskaote  
 Korosta valitut seurat  
 WEB-listan kehysten leveys, 0=ei kehystä: 1  
 Oma HTML ExTime HTML  
 WEB-lähtölistä valituista  
 Maa/piiritunnus: Valmis  
 Aseta  
 Piiri- tai muu seuraluettelotiedosto: Käytä tehtyä: 2 Tee näistä  
 Valittu seura: Vöyri (p) 9  
 Vaihda seuran nimi  
 Piirin Ranking+HTML

## SEURALUETTELOKÄYTTÖ TULOSTUKSESSA

Tulostuksia tehtäessä palataan tähän samaan ikkunaan. Tulostus aloitetaan painamalla nappia "Käytä tehtyä", jolloin ExTime kysyy, mitä tehtyä seuraluetteloa halutaan käyttää. Valitaan jompikumpi äsken tehdyistä tiedostoista, esimerkissä aloitan pienistä kunnista:

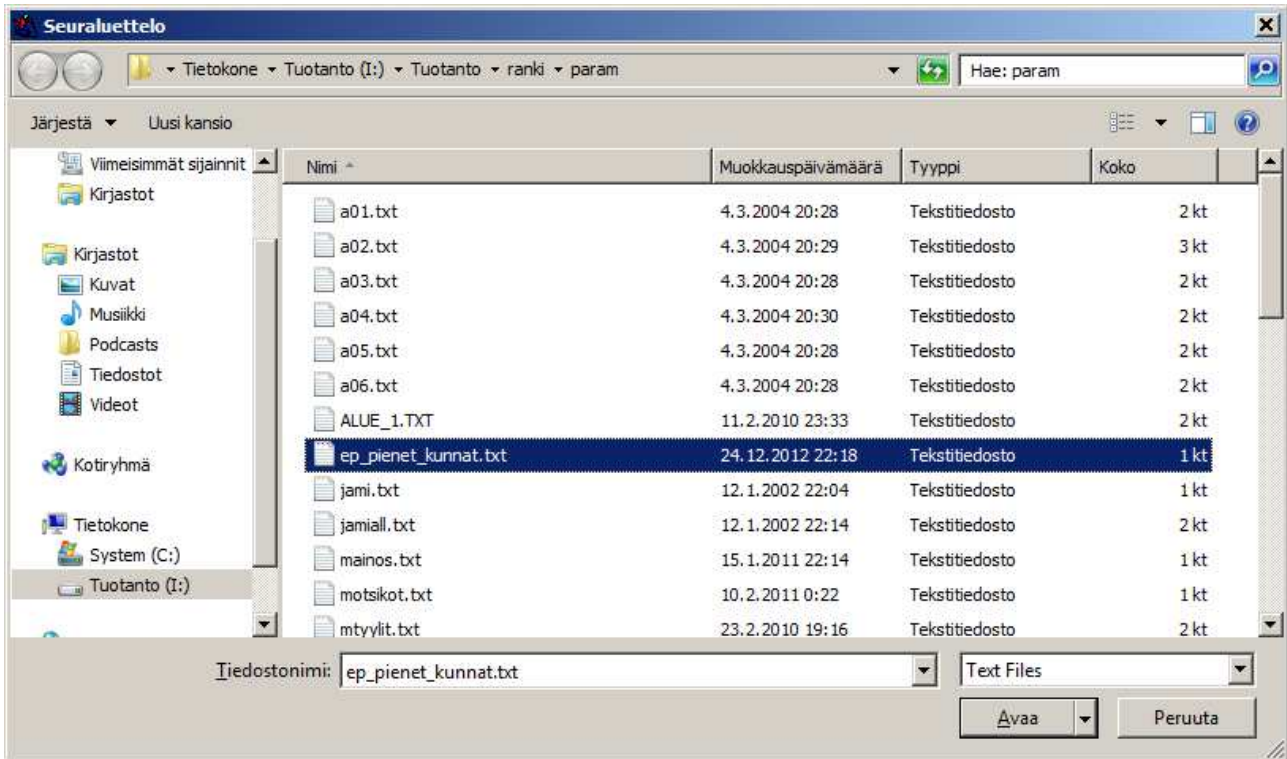

Napin "Avaa" painalluksen jälkeen näyttö on samanlainen kuin seuratiedostoa tehtäessäkin. Valitut seurat = kunnat näkyvät keskellä. Nyt kun halusin pienten kuntien paremmuusjärjestyksen, tein kaksi tärkeää valintaa:

1. En ota sarjan alusta yhtään pieniin kuntiin kuulumatonta mukaan, laitoin ruutuun "Sarjan alusta otetaan parhaita listalle" pelkän nollan.
2. Asetan jokaiselle uuden sijaluvun, laitoin väkäsän ruutuun "Sijoitus uusiksi valinnassa".

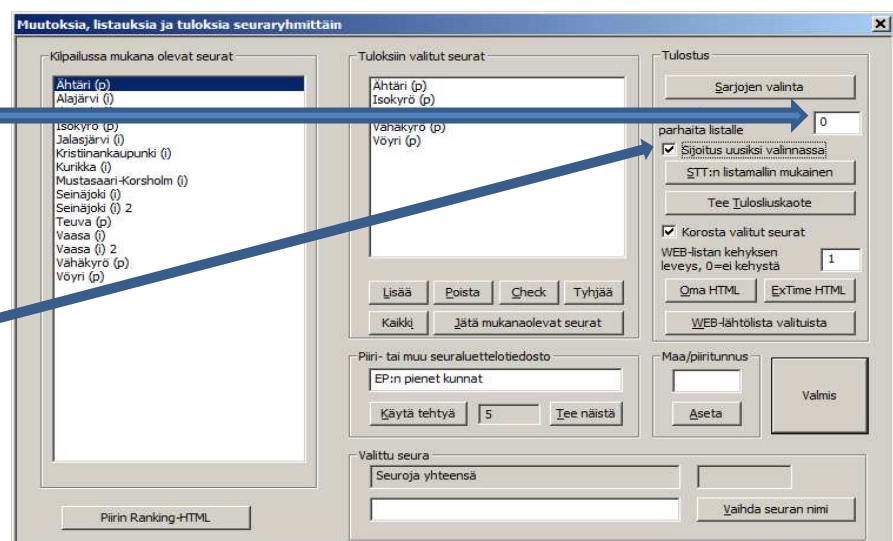

## SARJOJEN VALINTA

Tässä näytössä tulostettavat sarjat valitaan aina listavalinnalla, eli niiden keskinäinen järjestys voidaan valita halutuksi. Ja kun tein oikealla näkyvän valinnan, sain aikaiseksi tulostuksen, jossa on ensin pienten kuntien kokonaistulokset ja sen perään sitten pienten kuntien viestien viejien keskinäiset osuustulokset.

"Hyväksy valinta" napilla palataan takaisin ja nyt napilla "Tee Tulostuskaote" syntyy paperille tässä lopussa oleva kokonaistuloste.

Pari seikkaa tulosteesta on hyvä huomata.

Osuuksien sijoitukset kokonaistulosteessa ovat (oikeanpuolimmaisiet sijaluvut) sijoituksia koko viestissä, ei pienten tai suuren kuntien viestinviejien keskinäisiä sijoituksia. Taneli Autio Ähtäristä oli ykkösosuiden 11. mutta pienten kuntien viestin viejistä hän oli 3., kuten näkyy alla olevasta osuustuloksesta.

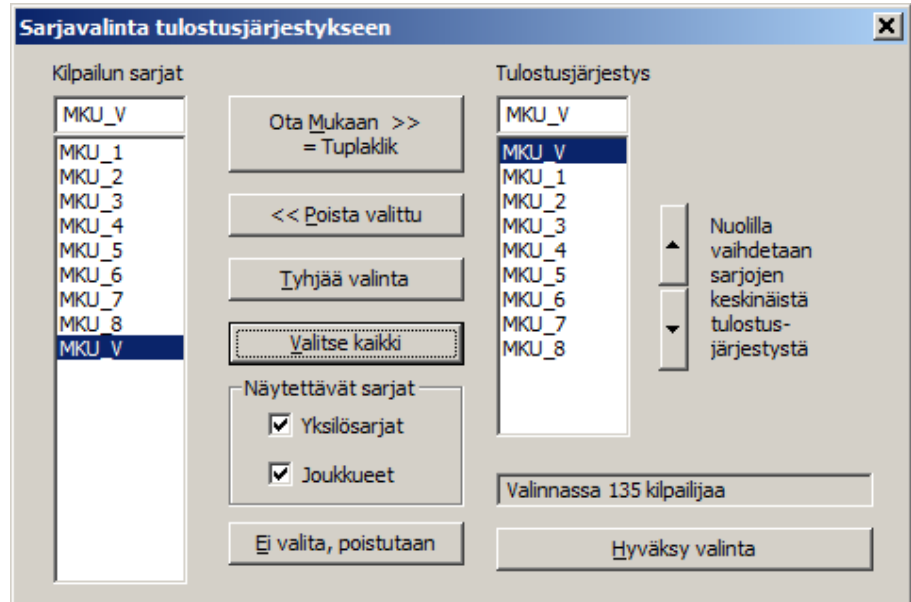

Vastaavasti joukkueen sijoitus vaihdossa (keskellä olevat sijaluvut) on samaten sijoituksia koko viestissä, ei pienten kuntien keskinäisessä kisassa. Vähäkyrö kulki koko viestin ajan sijalla 15, kun taas Ähtäri nousi loppua kohti yltyen lopulta koko viestin viidenneksi ja voittaen siinä ohessa pienten kuntien viestin.

Sija	Kilpailijan nimi	Seura	Loppuaika	Ero
Miehet, yhteistulos 39 km V EP:n pienet kunnat				
=====				
1.	Ähtäri (p)	Ähtäri (p)	1.57.01,0	
	391 Taneli Autio	16.31,0 (11.)	16.31,0 (11.)	
	391 Tuomas Autio	29.32,0 (10.)	13.01,0 (11.)	
	391 Eero Aittolampi	38.51,0 (7.)	9.19,0 (3.)	
	391 Markku Autio	59.05,0 (8.)	20.14,0 (12.)	
	391 Iiro Suutarinen	1.09.11,0 (9.)	10.06,0 (8.)	
	391 Markus Jousmäki	1.18.05,0 (8.)	8.54,0 (8.)	
	391 Juha Muhonen	1.34.03,0 (6.)	15.58,0 (4.)	
	391 Joonas Kantoniemi	1.57.01,0 (5.)	22.58,0 (4.)	
2.	Teuva (p)	Teuva (p)	2.00.08,0	3.07,0
	311 Niklas Peltoniemi	16.17,0 (5.)	16.17,0 (5.)	
	311 Joonas Nisula	26.12,0 (4.)	9.55,0 (2.)	
	311 Riku Saksa	37.02,0 (5.)	10.50,0 (10.)	
	311 Mikael Mutikainen	57.30,0 (6.)	20.28,0 (13.)	
	311 Eetu Mylläri	1.07.57,0 (6.)	10.27,0 (10.)	
	311 Santtu Panttila	1.17.30,0 (6.)	9.33,0 (10.)	
	311 Juuso Mylläri	1.35.26,0 (7.)	17.56,0 (9.)	
	311 Marko Nisula	2.00.08,0 (7.)	24.42,0 (7.)	
3.	Isokyrö (p)	Isokyrö (p)	2.01.20,0	4.19,0
	371 Antti Kartano	16.21,0 (7.)	16.21,0 (7.)	
	371 Kalle Kesitalo	28.40,0 (9.)	12.19,0 (8.)	
	371 Janek Jantunen	40.20,0 (10.)	11.40,0 (14.)	
	371 Lauri Laakso	59.37,0 (10.)	19.17,0 (8.)	
	371 Mikko Tuomisto	1.10.53,0 (11.)	11.16,0 (14.)	
	371 Juho Renko	1.19.49,0 (9.)	8.56,0 (9.)	
	371 Juho Pienimäki	1.36.11,0 (8.)	16.22,0 (5.)	
	371 Petja Jantunen	2.01.20,0 (8.)	25.09,0 (8.)	
4.	Vöyri (p)	Vöyri (p)	2.05.28,0	8.27,0
	361 Johan Ehers	18.04,0 (12.)	18.04,0 (12.)	
	361 Hannes Kullman	31.26,0 (14.)	13.22,0 (13.)	
	361 Anton Damlin	42.20,0 (14.)	10.54,0 (11.)	
	361 Anders Kulp	1.02.02,0 (14.)	19.42,0 (10.)	
	361 Elias Berglund	1.11.24,0 (12.)	9.22,0 (5.)	
	361 Pontus Agnesbäck	1.20.17,0 (10.)	8.53,0 (7.)	
	361 Lucas Wörgren	1.38.53,0 (11.)	18.36,0 (12.)	
	361 Robin Carp	2.05.28,0 (12.)	26.35,0 (9.)	
5.	Vähäkyrö (p)	Vähäkyrö (p)	2.23.56,0	26.55,0
	351 Mikko Takamaa	22.43,0 (15.)	22.43,0 (15.)	
	351 Jaakko Hautala	36.31,0 (15.)	13.48,0 (14.)	
	351 Aleksanteri Berg	47.06,0 (15.)	10.35,0 (8.)	
	351 Juha Rouhiainen	1.11.06,0 (15.)	24.00,0 (15.)	
	351 Iiro Lappalainen	1.22.56,0 (15.)	11.50,0 (15.)	
	351 Joonas Lappalainen	1.32.41,0 (15.)	9.45,0 (12.)	
	351 Kalle Rintamäki	1.53.23,0 (15.)	20.42,0 (15.)	
	351 Petri Hautala	2.23.56,0 (15.)	30.33,0 (15.)	
Miehet 1. osuus 6 km V EP:n pienet kunnat				
=====				
1.	Niklas Peltoniemi	Teuva (p)	16.17,0	
2.	Antti Kartano	Isokyrö (p)	16.21,0	0.04,0

3.	Taneli Autio	Ähtäri (p)	16.31,0	0.14,0
4.	Johan Ehrns	Vöyri (p)	18.04,0	1.47,0
5.	Mikko Takamaa	Vähäkyrö (p)	22.43,0	6.26,0
Miehet 2. osuus 3 km V EP:n pienet kunnat =====				
1.	Joona Nisula	Teuva (p)	9.55,0	
2.	Kalle Keskitalo	Isokyrö (p)	12.19,0	2.24,0
3.	Tuomas Autio	Ähtäri (p)	13.01,0	3.06,0
4.	Hannes Kullman	Vöyri (p)	13.22,0	3.27,0
5.	Jaakko Hautala	Vähäkyrö (p)	13.48,0	3.53,0
Miehet 3. osuus 3 km V EP:n pienet kunnat =====				
1.	Eero Aittolampi	Ähtäri (p)	9.19,0	
2.	Aleksanteri Berg	Vähäkyrö (p)	10.35,0	1.16,0
3.	Riku Saksa	Teuva (p)	10.50,0	1.31,0
4.	Anton Damlin	Vöyri (p)	10.54,0	1.35,0
5.	Janek Jantunen	Isokyrö (p)	11.40,0	2.21,0
Miehet 4. osuus 6 km V EP:n pienet kunnat =====				
1.	Lauri Laakso	Isokyrö (p)	19.17,0	
2.	Anders Kulp	Vöyri (p)	19.42,0	0.25,0
3.	Markku Autio	Ähtäri (p)	20.14,0	0.57,0
4.	Mikael Mutikainen	Teuva (p)	20.28,0	1.11,0
5.	Juha Rouhiainen	Vähäkyrö (p)	24.00,0	4.43,0
Miehet 5. osuus 3 km V EP:n pienet kunnat =====				
1.	Elias Berglund	Vöyri (p)	9.22,0	
2.	Iiro Suutarinen	Ähtäri (p)	10.06,0	0.44,0
3.	Eetu Mylläri	Teuva (p)	10.27,0	1.05,0
4.	Mikko Tuomisto	Isokyrö (p)	11.16,0	1.54,0
5.	Iiro Lappalainen	Vähäkyrö (p)	11.50,0	2.28,0
Miehet 6. osuus 3 km V EP:n pienet kunnat =====				
1.	Pontus Agnesbäck	Vöyri (p)	8.53,0	
2.	Markus Jousmäki	Ähtäri (p)	8.54,0	0.01,0
3.	Juho Renko	Isokyrö (p)	8.56,0	0.03,0
4.	Santtu Panttila	Teuva (p)	9.33,0	0.40,0
5.	Joona Lappalainen	Vähäkyrö (p)	9.45,0	0.52,0
Miehet 7. osuus 6 km V EP:n pienet kunnat =====				
1.	Juha Muhonen	Ähtäri (p)	15.58,0	
2.	Juho Pienimäki	Isokyrö (p)	16.22,0	0.24,0
3.	Juuso Mylläri	Teuva (p)	17.56,0	1.58,0

4. Lucas Wörgren	Vöyri (p)	18.36,0	2.38,0
5. Kalle Rintamäki	Vähäkyrö (p)	20.42,0	4.44,0
Miehet 8. osuus 9 km V EP:n pienet kunnat =====			
1. Joonas Kantoniemi	Ähtäri (p)	22.58,0	
2. Marko Nisula	Teuva (p)	24.42,0	1.44,0
3. Petja Jantunen	Isokyrö (p)	25.09,0	2.11,0
4. Robin Carp	Vöyri (p)	26.35,0	3.37,0
5. Petri Hautala	Vähäkyrö (p)	30.33,0	7.35,0

### STT:N TULOKSET

Ennen STT-tulosten tekemistä tarkistetaan tämän tulosmuodon asetukset valikossa "Säädöt/STT-listamallin asetukset".

Viestijoukkueesta tulostetaan vain seura, koska joukkueet eivät tässä viestissä käytä mitään nimiä.

Esimerkkiin halusin mukaan myös viejien osuusajan kokoonpanon lisäksi. Tällä valinnalla tulostus näyttää sitten alla olevalta. Tulostus käynnistyy napilla "STT:n listamallin mukainen". ja esimerkin vuoksi mukana on kaikista kolme parasta ja sitten pienten kuntien joukkueet omilla sijaluvuillaan, Alajärvi, johon Lehtimäki kuuluu, isojen kolmantena 3. ja Ähtäri sitten parhaana pienenä viidentenä.

EP:n maakuntaviesti 2012

Tuloksia

Miehet, yhteistulos 39 km V: 1) Vaasa (i) 1.48.02,0(Toni Ketelä 14.56,0, Oskar Vikström 11.02,0, Veli Petteri Liedes 10.07,0, Patrik Kronberg 17.15,0, Joel Linde 9.09,0, Valtteri Markkila 8.47,0, Joni Mäki 15.14,0, Victor Lövdahl 21.32,0), 2) Seinäjoki (i) 1.49.48,0(Juha-Matti Viinikka 16.18,0, Jesse Rutanen 9.49,0, Karri Hakala 8.40,0, Karri Hietämäki 17.02,0, Joni Hemminki 9.03,0, Arttu Rutanen 8.39,0, Tuukka Ahopelto 16.27,0, Petri Kurunmäki 23.50,0), 3) Alajärvi (i) 1.51.23,0(Pauli Keisanen 16.05,0, Sampo Seppä 10.01,0, Antti Ihämäki 10.29,0, Heikki Hauta-Aho 17.27,0, Joni Mäkelä 9.48,0, Joonas Mäkelä 8.51,0, Juuso Mäkelä 15.38,0, Jani Rintala 23.04,0), 5) Ähtäri (p) 1.57.01,0(Taneli Autio 16.31,0, Tuomas Autio 13.01,0, Eero Aittolampi 9.19,0, Markku Autio 20.14,0, Iiro Suutarinen 10.06,0, Markus Jousmäki 8.54,0, Juha Muhonen 15.58,0, Joonas Kantoniemi 22.58,0), 7) Teuva (p) 2.00.08,0(Niklas Peltoniemi 16.17,0, Joonas Nisula 9.55,0, Riku Saksa 10.50,0, Mikael Mutikainen 20.28,0, Eetu Mylläri 10.27,0, Santtu Panttila 9.33,0, Juuso Mylläri 17.56,0, Marko Nisula 24.42,0), 8) Isokyrö (p) 2.01.20,0(Antti Kartano 16.21,0, Kalle Keskitalo 12.19,0, Janek Jantunen 11.40,0, Lauri Laakso 19.17,0, Mikko Tuomisto 11.16,0, Juho Renko 8.56,0, Juho Pienimäki 16.22,0, Petja Jantunen 25.09,0), 12) Vöyri (p) 2.05.28,0(Johan Ehres 18.04,0, Hannes Kullman 13.22,0, Anton Damlin 10.54,0, Anders Kulp 19.42,0, Elias Berglund 9.22,0, Pontus Agnesbäck 8.53,0, Lucas Wörgren 18.36,0, Robin Carp 26.35,0), 15) Vähäkyrö (p) 2.23.56,0(Mikko Takamaa 22.43,0, Jaakko Hautala 13.48,0, Aleksanteri Berg 10.35,0, Juha



Rouhiainen 24.00,0, Iiro Lappalainen 11.50,0, Joonas Lappalainen 9.45,0, Kalle Rintamäki 20.42,0, Petri Hautala 30.33,0),
---

Tietysti ennen STT:n tulostusten tekemistä on tulostus ohjattu tiedostoon paperitulostuksen sijaan. Tämä tapahtuu valikosta kohdasta "Kilpailut/Tulostus tiedostoon". Nimeksi annettu tiedosto lähetetään sitten kaikille paikallislehdille sekä Ilkkaan ja Pohjalaiseen, ja silloinhan tulostetaan kaikki.

## NETTITULOKSET

Nettiä varten tehdään tuloksista HTML-sivut. Isojen ja pienien kuntien erilliset tulokset tehdään taas saman valikon "Listaukset/Seuramuutoksia ja -tulostuksia" kautta.

Tulostettavien joukkueiden valinta on sama kuin paperille tehdyissä, samoin mukaan otettavat parhaat laitetaan nolaksi ja jokainen saa uudet sijat. Napilla "ExTime HTML" syntyy sitten paperitulostuksen kaltainen nettisivu, näyte seuraavalla sivulla.

Napilla "Oma HTML" ei kannata viestituloksia ottaa, koska mallissa ei ole mahdollisuutta valita joukkueen kokonaistiedoille ja joukkueen jäsenen osuusajalle omaa malliaan. Parempi pitäytyä ExTimen valmiiksi ohjelmoidussa listamallissa.

EP:n maakuntaviesti 2012

TULOKSET

© Seinäjoen Hiihtoseura  
Tuloskooste EP:n isot kunnat  
[MKU\\_V](#);

**MKU\_V Miehet, yhteistulos 39 km V**

Sija	Kilpailijan nimi	Seura	Loppuaika	Ero
<b>1. Vaasa (i)</b>				
	331 Toni Ketelä	Vaasa (i)	1.48.02,0	
	331 Oskar Vikström	14.56,0 (1.)	14.56,0 (1.)	
	331 Veli Petteri Liedes	25.58,0 (1.)	11.02,0 (6.)	
	331 Patrik Kronberg	36.05,0 (2.)	10.07,0 (6.)	
	331 Joel Linde	53.20,0 (2.)	17.15,0 (3.)	
	331 Valtteri Markkila	1.02.29,0 (2.)	9.09,0 (4.)	
	331 Joni Mäki	1.11.16,0 (2.)	8.47,0 (4.)	
	331 Victor Lövdahl	1.26.30,0 (2.)	15.14,0 (1.)	
		1.48.02,0 (1.)	21.32,0 (1.)	
<b>2. Seinäjoki (i)</b>				
	291 Juha-Matti Viinikka	Seinäjoki (i)	1.49.48,0	1.46,0
	291 Jesse Rutanen	16.18,0 (6.)	16.18,0 (6.)	
	291 Karri Hakala	26.07,0 (3.)	9.49,0 (1.)	
	291 Karri Hietamäki	34.47,0 (1.)	8.40,0 (1.)	
	291 Joni Hemminki	51.49,0 (1.)	17.02,0 (2.)	
	291 Arttu Rutanen	1.00.52,0 (1.)	9.03,0 (2.)	
	291 Tuukka Ahopelto	1.09.31,0 (1.)	8.39,0 (2.)	
	291 Petri Kurunmäki	1.25.58,0 (1.)	16.27,0 (6.)	
		1.49.48,0 (2.)	23.50,0 (6.)	
<b>3. Alajärvi (i)</b>				
	221 Pauli Keisanen	Alajärvi (i)	1.51.23,0	3.21,0
	221 Sampo Seppä	16.05,0 (4.)	16.05,0 (4.)	
	221 Antti Ihamäki	26.06,0 (2.)	10.01,0 (3.)	
	221 Heikki Hauta-Aho	36.35,0 (3.)	10.29,0 (7.)	
	221 Joni Mäkelä	54.02,0 (3.)	17.27,0 (4.)	
	221 Joonas Mäkelä	1.03.50,0 (3.)	9.48,0 (7.)	
	221 Juuso Mäkelä	1.12.41,0 (3.)	8.51,0 (6.)	
	221 Jani Rintala	1.28.19,0 (3.)	15.38,0 (2.)	
		1.51.23,0 (3.)	23.04,0 (5.)	

esimerkki maakuntaviestin tulostuksesta käyttäen seuratulostusta

EP:n maakuntaviestin tiedot

Kisan perustiedot

Seuraluetteloiden teko

Seuraluettelon käyttö tulostuksessa

Sarjojen valinta

STT:n tulokset

Nettitulokset

1  
1  
2  
3  
4  
5  
8  
9